

El político gallego falleció el pasado domingo en Madrid a la edad de 89 años como consecuencia de un paro cardíaco

La emigración pierde a Manuel Fraga

Núñez Feijóo lamenta el fallecimiento del fundador del PP y decreta tres días de luto oficial en la Comunidad Autónoma de Galicia

Sus continuos viajes al extranjero le permitieron estrechar vínculos con la colectividad gallega en el exterior, a la que siempre se sintió muy unido

España y, de un modo particular, Galicia están de luto tras el fallecimiento, el pasado domingo, del fundador del Partido Popular y expresidente de la Xunta Manuel Fraga, a la edad de 89 años. Natural del municipio lucense de Vilalba, la muerte de Fraga se produjo como consecuencia de un paro cardíaco, tras permanecer algunas semanas en situación crítica debido a una insuficiencia respiratoria.

El político gallego, uno de los personajes más admirados y cuestionados de las últimas décadas, deja una profunda huella en la emigración, a la que siempre se sintió muy vinculado, no en vano era hijo de gallego emigrado a Cuba.

Fue por ese motivo que, durante los años que estuvo al frente del Gobierno gallego —entre 1990 y 2005—, Fraga diseñó polí-

ticas en favor de la emigración y su agenda estuvo repleta de actos con colectivos y representantes de la diáspora, así como de viajes al extranjero, para conocer 'in situ' las necesidades e inquietudes de los gallegos dispersos por el mundo.

La clase política española mostró su pesar por la pérdida del que fue uno de los 'padres' de la Constitución, empezando por los reyes y los príncipes, que destacaron su condición de "gran servidor del Estado". El presidente del Gobierno, Mariano Rajoy, aludió a su papel "clave" en la transición, mientras que el líder del PSOE, Pérez Rubalcaba, destacó su evolución desde la derecha más dura al sistema democrático.

Suplemento Especial
Págs. 9 y de 11 a 22

SUMARIO

10 El 22% de los gallegos emigrados piensa en el retorno como una posibilidad

26 Prada activa la maquinaria del PP en Argentina para las elecciones andaluzas

Marina del Corral, secretaria general de Inmigración y Emigración

La abogada Marina del Corral fue designada el pasado viernes secretaria general de Inmigración y Emigración y tomará posesión de su cargo esta semana. Tras este nombramiento, sólo queda por conocer quién ocupará la Dirección General de Ordenación de las Migraciones.

Pág. 23

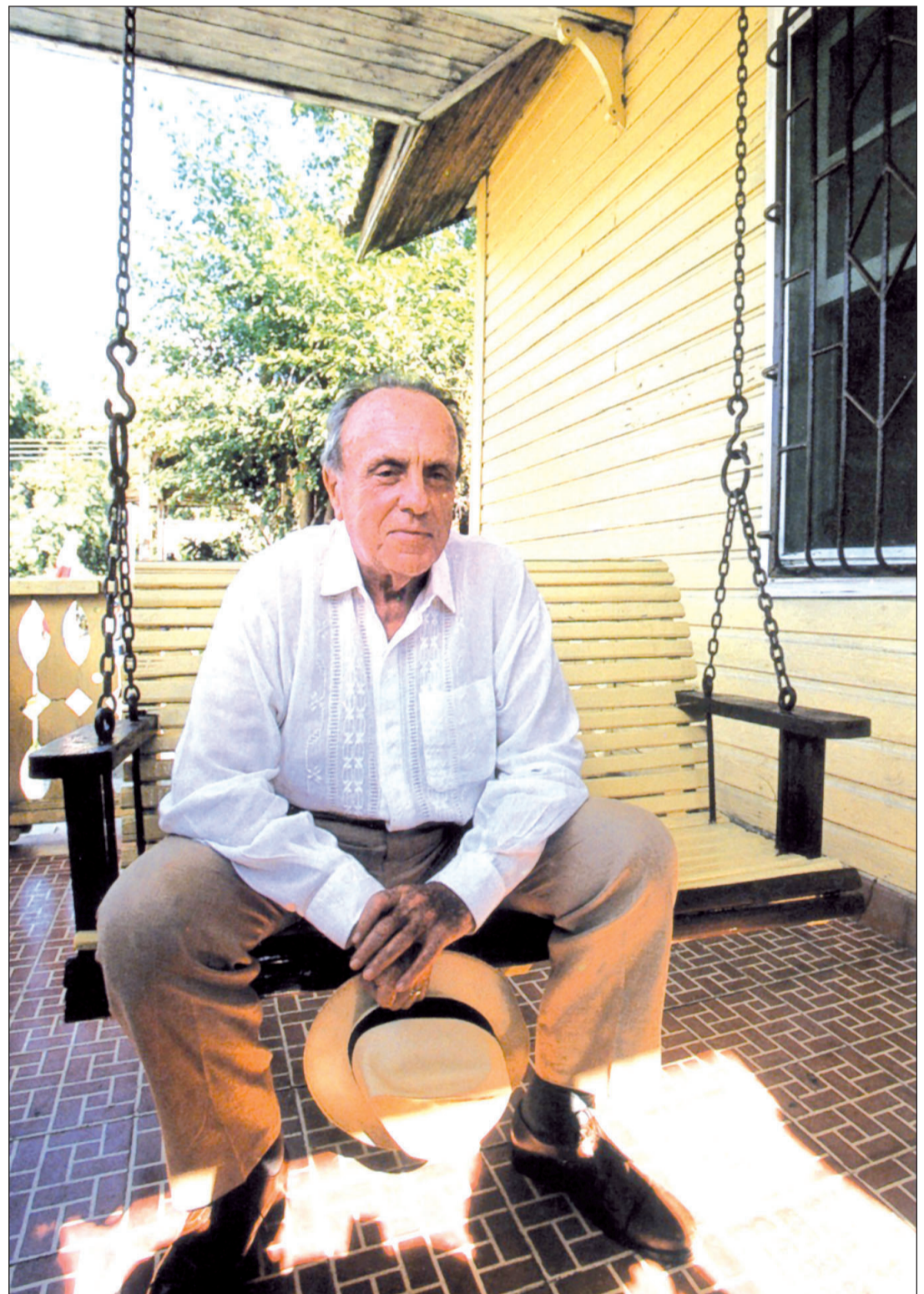

PEPE FERRIN

Manuel Fraga visitó en 1998 la casa de Manatí (Cuba) donde residió con sus padres siendo niño.

Nuestras direcciones en internet

www.cronicasde laemigracion.com

galiciaenelmundo.com

canariasenelmundo.com

cantabriaenelmundo.com

balearsenelmundo.com

asturiasenelmundo.com

castillayleonelmundo.com

madridenelmundo.com